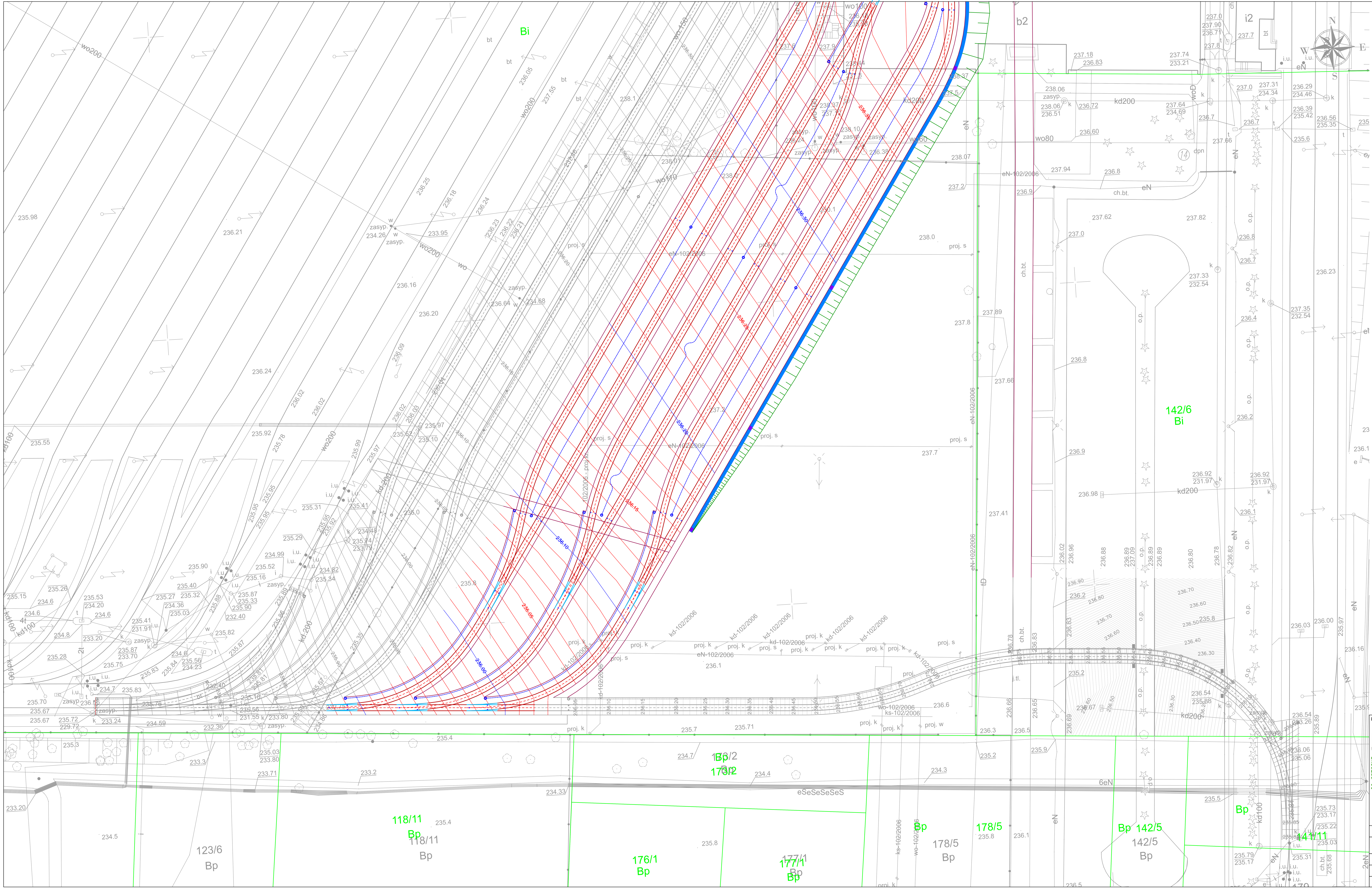

PROJEKTANT: PROGREG PAWEŁ KUDELSKI, 32–447 Siepraw, ul. Myśliwska 51, tel. 12 269–82–50, fax. 12 268–13–91, Biuro w Łodzi: 93–192 Łódź, ul. Senatorska 6, tel. 42 307–00–84, www.progreg.pl, e–mail: biuro@progreg.pl	INWESTOR:	MIEJSKIE PRZEDSIĘBIORSTWO KOMUNIKACYJNE – ŁÓDŹ SPÓŁKA Z O.O. UL. TRAMWAJOWA 6, 90–132 ŁÓDŹ			
	NAZWA INWESTYCJI:	Rozbudowa torów odstawczych wraz z odwodnieniem, siecią trakcyjną i oświetleniem na terenie zajezdni tramwajowej ET1 w Łodzi oraz przebudowa kolidującej infrastruktury – ETAP II			
	ADRES INWESTYCJI:	Zajezdnia tramwajowa przy ul. Telefonicznej 30/44 woj. łódzkie, powiat Łódź, gmina Łódź			
	FAZA:	PROJEKT ARCHITEKTONICZNO–BUDOWANY	BRANŻA:	TOROWA	
	TREŚĆ RYSUNKU:	PLAN SYTUACYJNO – WYSOKOŚCIOWY			
	UMOWA NR:	WZ/FM/U/05–00/21	NR OPRACOWANIA:	2.0	
	DATA OPRACOWANIA:	17.01.2022r.	SKALA: 1:250	NR RYSUNKU:	2.1 REW. A
ZESPÓŁ AUTORSKI:	IMIĘ I NAZWISKO		NR UPRAWNIEŃ	PODPIS	
PROJEKTANT:	mgr inż. Paweł Kudelski		spec. drogowa MAP/0284/POOD/12 spec. kolejowa MAP/0337/POOL/08		
SPRAWDZAJĄCY:	mgr inż. Michał Liro		spec. kolejowa LOD/1444/POOKo/10		

PRAWA AUTORSKIE ZASTRZEŻONE

Dokonywanie zmian, poprawek, skreśleń itp. oraz kopiowanie i rozpowszechnianie bez zgody jednostki autorskiej jest niedozwolone

Nazwa pliku: 1_2_syt_Telefoniczna_ETAP_2_23.dwg